# Неизменный Господь, Ты во веки всё тот же!

(C major 2.0)

Сл. и муз. и аранж. А. Савченко

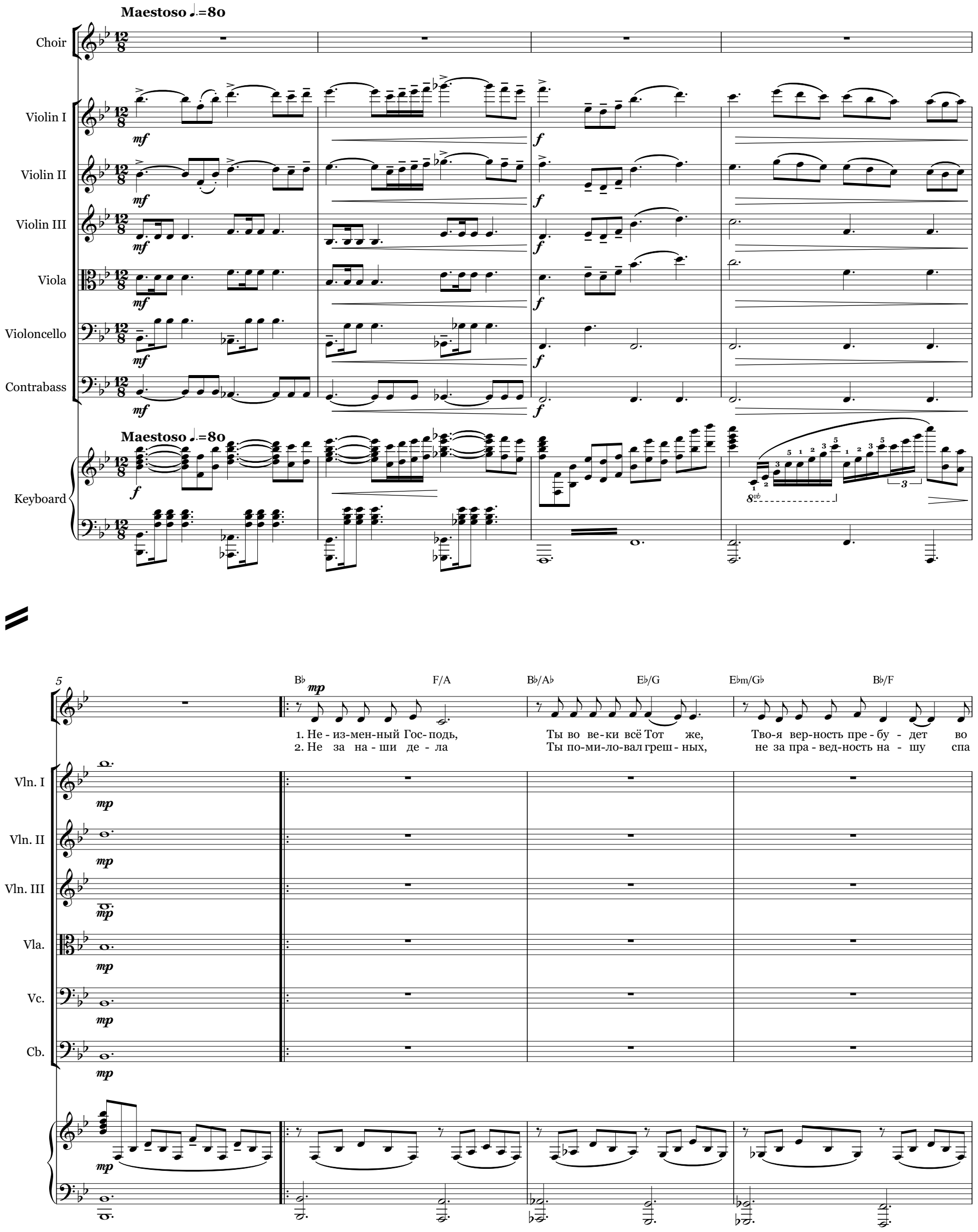

9

C9 F(sus4) F B♭ F/A B♭/A♭ E♭/G E♭m/G♭ B♭/F

*mf*

все вре-ме-на. По-ко-лень-я прой-дут, но ос - та - нет - ся всё же не-из-мен-ной на-век Тво - я

се - нье да-но. Но по ми-лос-ти лишь, яв-лен-ной в Божь-ем Сы - не, нам от-крыл не-бе-са чрез Гол

*mf*

Vln. I

Vln. II

Vln. III

Vla.

Vc.

Cb.

*p*

*mf*

13

C F B♭ Gm

*f*

ми - лость всег - да!

гофс - кий Ты крест!

Ве-ли-ка Тво-я вер - ность! Ве-ли - ка Тво-я ми - лость! Не ис -

*f*

Vln. I

Vln. II

Vln. III

Vla.

Vc.

Cb.

*f*

8va

16

Cm | F(sus4) | F7 | B♭ | G♭

сяк-нет во-век бла-го-дать Тво - я к нам! Ты вче-ра и се-год - ня, во - ве - ки всё Тот же, Не-из-

Vln. I

Vln. II

Vln. III

Vla.

Vc.

Cb.

(8)

20

B♭/F | F7 | B♭ | B♭

мен-ный Гос-подь, вер-ный Сво - им сло вам! вам!

1. 2.

Vln. I

Vln. II

Vln. III

Vla.

Vc.

Cb.

mf

mf

mf

mf

mf

mf

mp

f

24

B♭ F/A

*mp*

3. Каж - дый день, вновь и вновь,

Vln. I

Vln. II

Vln. III

Vla.

Vc.

Cb.

*f* *mp*

8vb

28

B♭/A♭ E♭/G E♭m/G♭ B♭/F C9 F(sus4) F B♭ F/A

*mf*

об-нов-ля ет-ся ми - лость, и ру ка Тво-я вновь у-креп -ля - ет в пу- ти. Кто ис-куп-лен Хрис- том,

*p*

32

B♭7 E♭/B♭ E♭m/B♭ B♭ C F B♭

дра-го-цен-но ю кровь - ю, вос-кре-сит их в тот день, как тру - ба за - зву- чит! Ве-ли-ка Тво-я вер - ность! Ве-ли

Vln. I
Vln. II
Vln. III
Vla.
Vc.
Cb.

36

Gm Cm F(sus4) F7 B♭

ка Тво-я ми - лость! Не ис - сяк-нет во-век бла-го-дать Тво - я к нам! Ты вче-ра и се-год - ня, во-

Vln. I
Vln. II
Vln. III
Vla.
Vc.
Cb.

8va

40

G♭ B♭/F F7 B♭ B♭

ве - ки всё Тот же, Не-из-мен-ный Гос-подь, вер-ный Сво - им сло вам! Ве-ли-ка Тво-я вер-ность! Ве-ли

Vln. I

Vln. II

Vln. III

Vla.

Vc.

Cb.

44

Gm Cm F(sus4) F7

ка Тво-я ми - лость! Не ис - сяк - нет во-век бла-го-дать Тво - я к нам!

Vln. I

Vln. II

Vln. III

Vla.

Vc.

Cb.

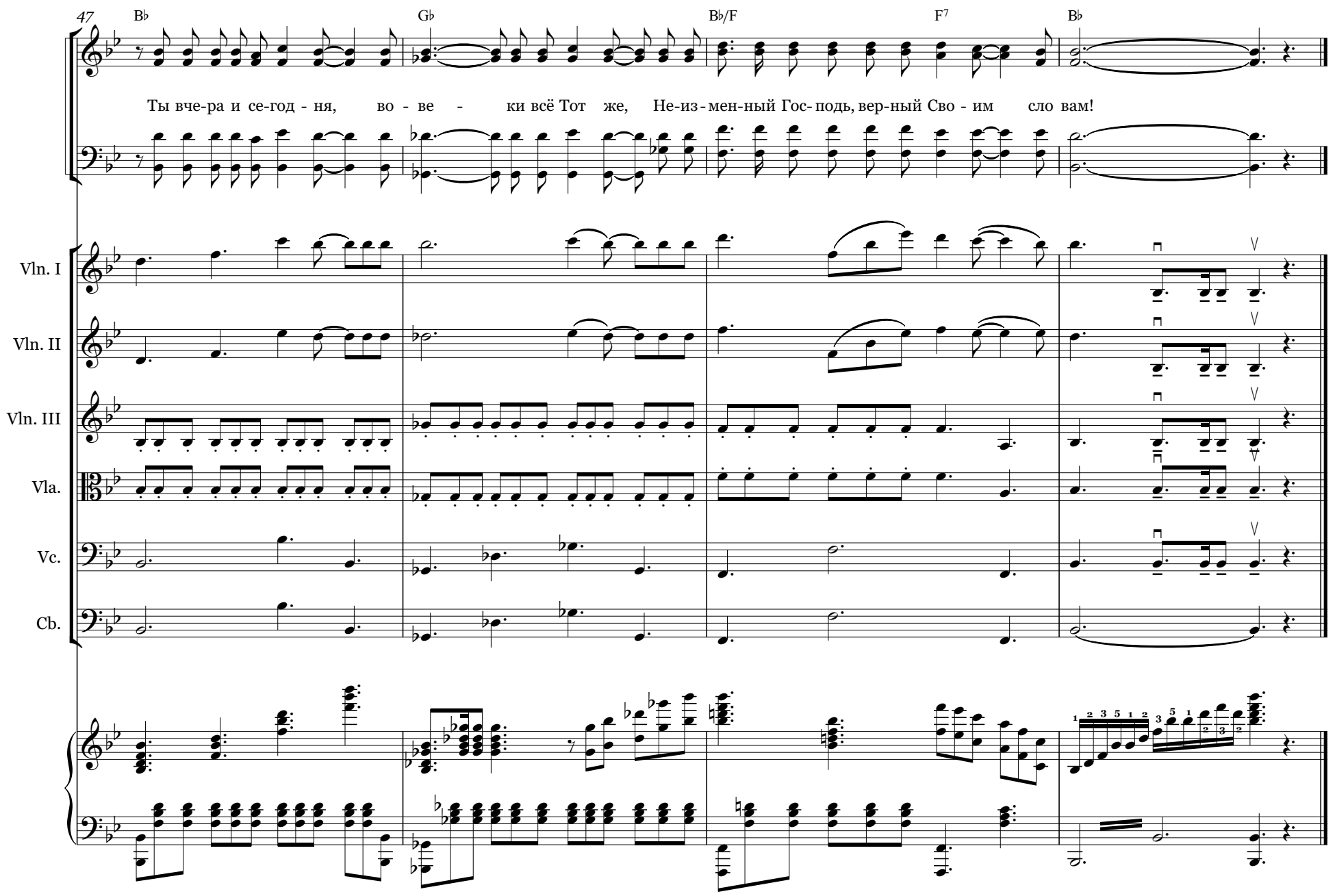
47
B♭
G♭
B♭/F
F7
B♭
Ты вче-ра и се-год - ня, во - ве - ки всё Тот же, Не-из - мен-ный Гос- подь, вер-ный Сво - им сло вам!
Vln. I
Vln. II
Vln. III
Vla.
Vc.
Cb.