Choir

Неизменный Господь, Ты во веки всё тот же!

(C major 2.0)

Сл. и муз. и аранж. А. Савченко

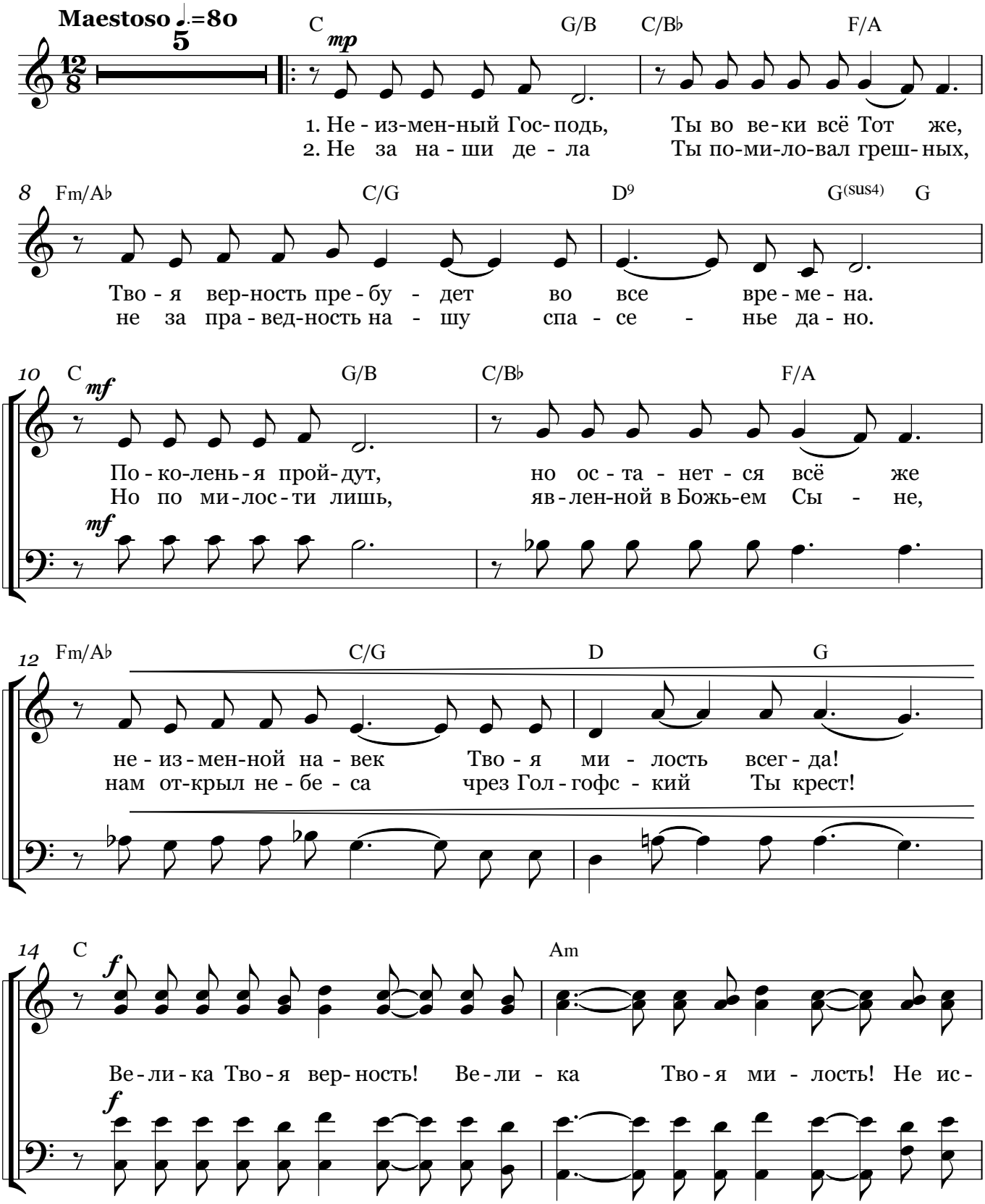

V.S.

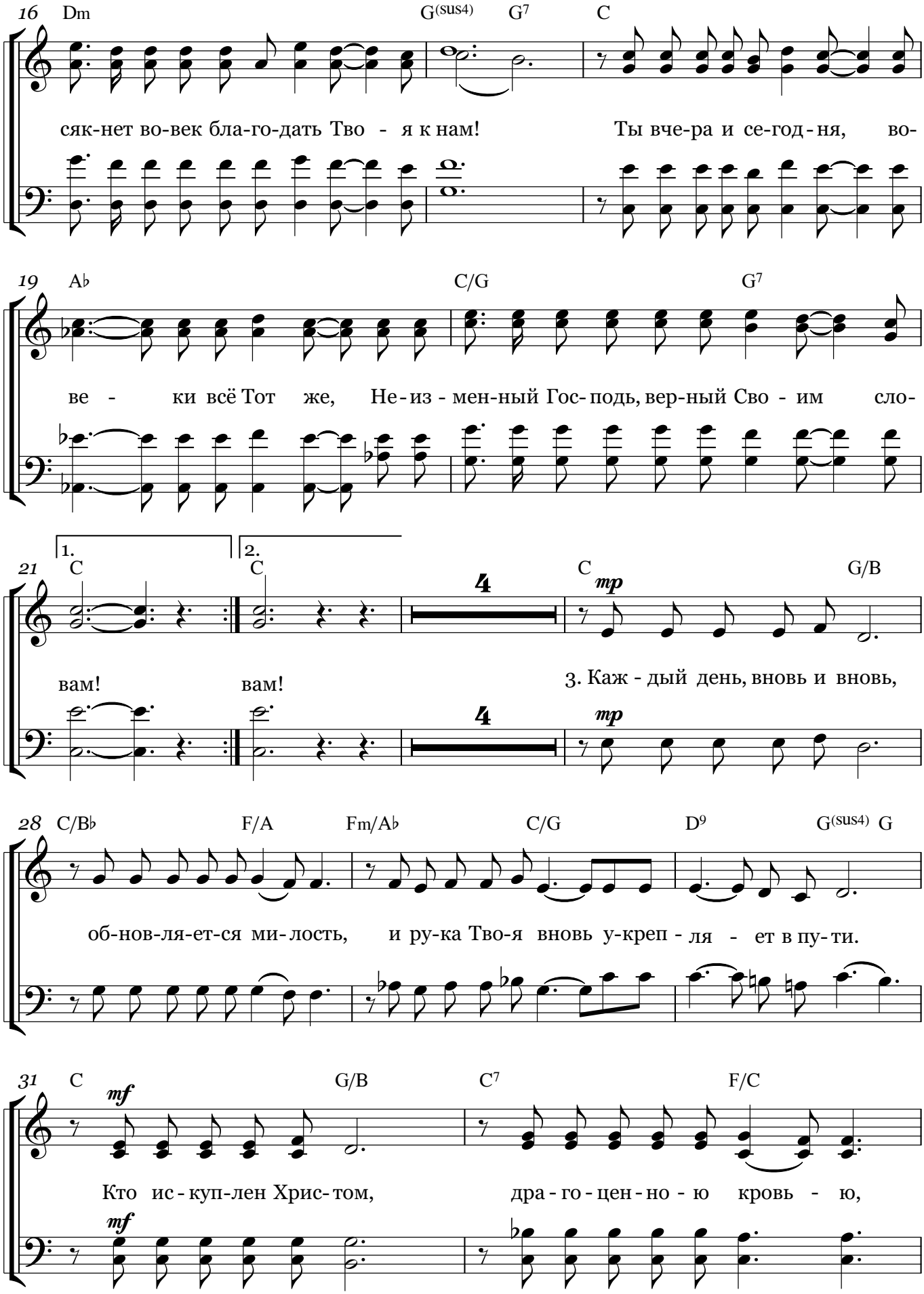
16 Dm G(sus4) G7 C
сяк-нет во-век бла-го-дать Тво - я к нам! Ты вче-ра и се-год-ня, во-
19 A♭ C/G G7
ве - ки всё Тот же, Не-из-мен-ный Гос-подь, вер-ный Сво - им сло-
21 1. C 2. C C G/B
mp
вам! вам! 3. Каж-дый день, вновь и вновь,
mp
28 C/B♭ F/A Fm/A♭ C/G D9 G(sus4) G
об-нов-ля-ет-ся ми-лость, и ру-ка Тво-я вновь у-креп-ля - ет в пу-ти.
31 C G/B C7 F/C
mf
Кто ис-куп-лен Хрис-том, дра-го-цен-но-ю кровь - ю,
mf

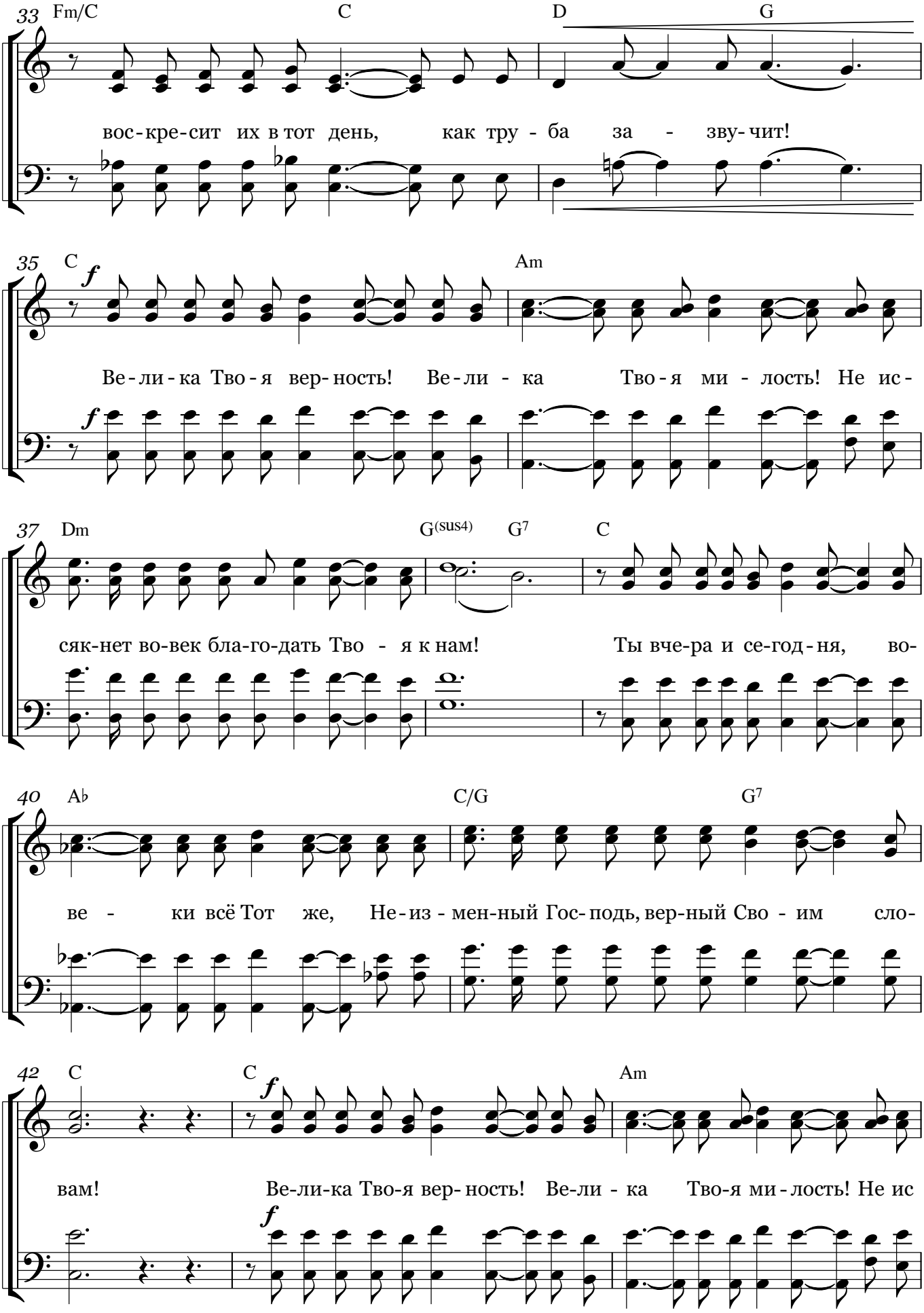
33 Fm/C C D G
вос-кре-сит их в тот день, как тру - ба за - зву-чит!
35 C Am
f
Ве-ли-ка Тво-я вер-ность! Ве-ли - ка Тво-я ми - лость! Не ис-
37 Dm G(sus4) G7 C
сяк-нет во-век бла-го-дать Тво - я к нам! Ты вче-ра и се-год-ня, во-
40 A♭ C/G G7
ве - ки всё Тот же, Не-из-мен-ный Гос-подь, вер-ный Сво - им сло-
42 C C Am
f
вам! Ве-ли-ка Тво-я вер-ность! Ве-ли - ка Тво-я ми-лость! Не ис

V.S.

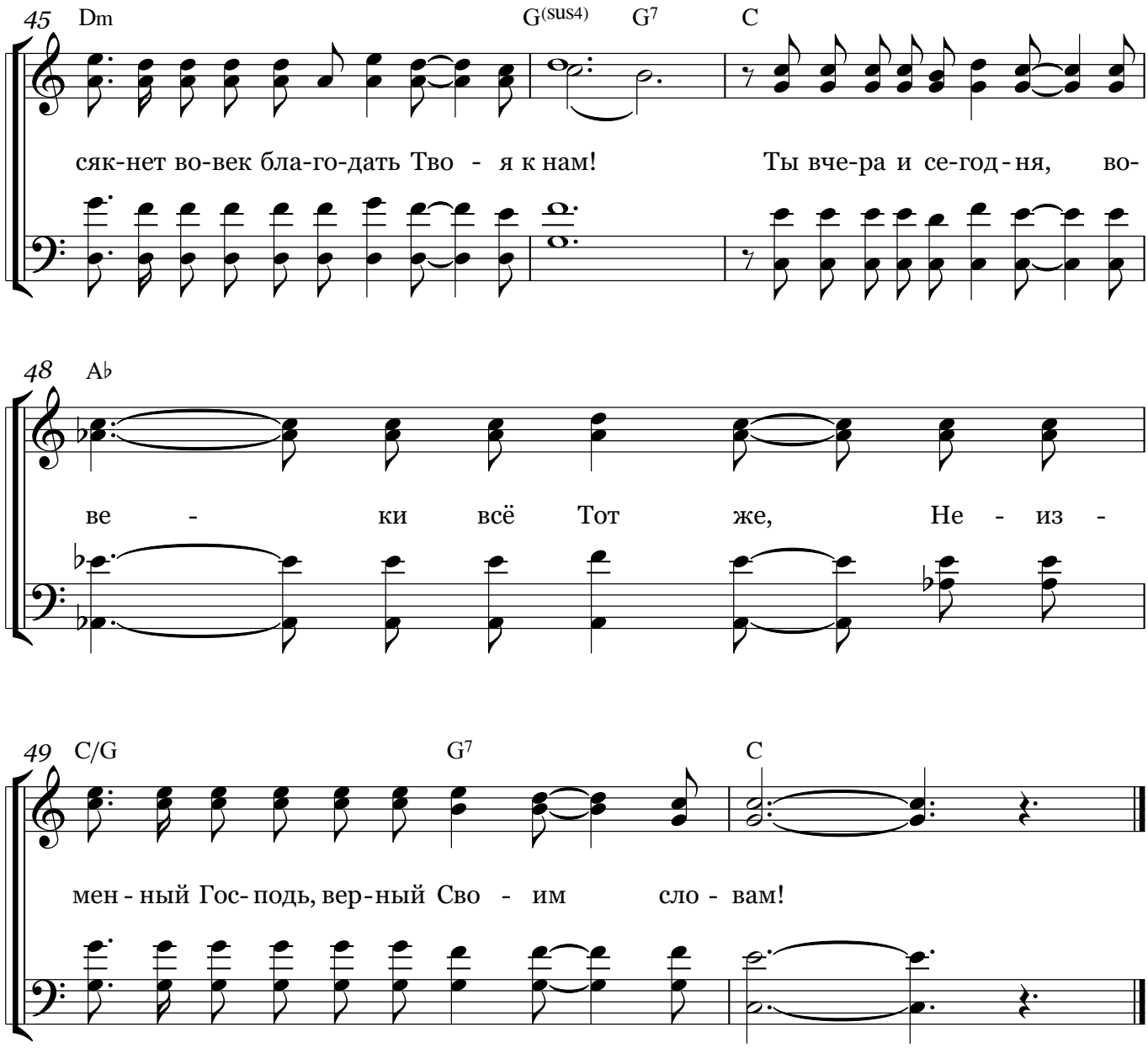
45
Dm
G(sus4)
G7
C
сяк-нет во-век бла-го-дать Тво - я к нам!
Ты вче-ра и се-год-ня, во-
48
A♭
ве - ки всё Тот же, Не - из -
49
C/G
G7
C
мен-ный Гос-подь, вер-ный Сво - им сло - вам!